

サービスガイド 料金表 2026

日本

始めましょう

グローバルネットワーク

ご挨拶

持続可能な輸送を目指して

サービス

発送方法

デジタルソリューション

料金表

発送準備はできていますか？
mydhl.express.dhl でお見
積もりをご確認ください



目次



グローバル
ネットワーク



ご挨拶



持続可能な輸送を
目指して



サービス



成長分野の業界別
ソリューション



オプションサービス
サーチャージ
通関サービス



発送方法



デジタル
ソリューション



料金表



お問い合わせ・
サポート情報



グローバルネットワーク



**300
万社**
顧客数

220以上
国・地域をカバー

500以上
世界各地の空港を活用

295機以上
専用航空機



74,000トン
自社フライトで使用したSAF

2,500便
1日あたりのフライト



127,000カ所
サービスポイント数



116,000名
従業員数



34,900台
配送車両数

2億7,600万件
TDI貨物年間取扱件数

3,800カ所
施設数



475カ所
TAPA* 認証

2050年までにDHLグループは、
ロジスティクスにおけるネット・
ゼロ・エミッションを目指します



ご挨拶

このたびは、2026年版DHL Expressサービスガイドを手にとっていただき、ありがとうございます。

今日の世界は、かつてないほど密接につながりながら、同時に複雑さを増しています。企業は地政学的な不安定要因をはじめ、多様な課題に直面しながらも、お客様からはより高い信頼性、透明性、予見性が求められています。このような環境の中で、物流は単にモノを運ぶ手段ではなく、企業の成長と信頼を支える重要な基盤となっています。私たちはお客様が抱えるプレッシャーを理解し、単なるサービス提供者ではなく、お客様の成長をともに支えるパートナーでありたいと考えています。

そして今、私たちの世代が直面する最も大きな課題の一つが気候変動です。輸送およびロジスティクスが地球規模の排出量に関わる産業である以上、私たちには果たすべき責任があります。そのために、**持続可能な輸送**はDHL戦略の中核を占める要素のひとつとなりました。電動配送車や持続可能な航空燃料(SAF)への投資、施設での再生可能エネルギー活用や省エネ化などを通じ、私たちはカーボンフットプリントの削減に全力で取り組んでいます。お客様にもご参加いただける「**DHL Express GoGreen Plusサービス**」もぜひご活用ください。

もちろん、持続可能な輸送だけがテーマではありません。私たちは全社的に**デジタル化**の推進にも注力しています。予測分析による輸送リスクの早期察知、サイバーセキュリティの強化、そして複雑化する通関手続きへの対応を支援する **ツール** など、さまざまなイノベーションを通じて、スピード・信頼性・安心をお届けしています。

私たちの原点は、常に「人」です。世界11万6千名の認定国際スペシャリストが、専門性と情熱をもってお客様の貨物をお届けしています。日本でも、1,700名のプロフェッショナルが同じ使命感を共有し、業界最高水準のサービスを支えています。その取り組みは、日本における「働きがいのある会社」ランキング第1位という形で評価されています。

これからも、グローバル貿易は続き、お客様のビジネスには新たな成長の機会が広がっています!私たちはロジスティクスパートナーとして、世界300万社を超えるお客様とともに新たな市場を切り拓き、自信をもってお客様の顧客のもとへ商品をお届けできるよう支援してまいります。そして同時に、未来の世代のために、地球環境を守る責任も果たしていきます。

お客様からお寄せいただく信頼とパートナーシップに、心より感謝申し上げます。これからも、DHL Expressがどのようにお客様のビジネスをサポートできるのか、ぜひお聞かせください。弊社ウェブサイト mydhl.express.dhl をご覧いただくか、またはカスタマーサービス(0120-39-2580)までお気軽にご連絡ください。

DHLジャパン株式会社
代表取締役社長
トニー カーン



持続可能な輸送を目指して

グローバルネットワーク

- 持続可能な輸送を目指して
- サービス
- 発送方法
- デジタルソリューション
- 料金表

気候保護のためのクリーンオペレーション



持続可能なアビエーションにおける
リーダー

**GoGreen
PLUS**

DHL Expressの GoGreen Plus は、持続可能な航空燃料 (SAF) を使用することで、お客様の輸送に伴うCO2e排出量の削減をサポートする専用ソリューションです。DHLが本サービスで使用するSAFは、同社がBP社、Neste社、World Energy社などと締結した 業界最大級の契約 により、調達されています。

企業が環境プログラムを通じてCO2e排出量を相殺するオフセットとは異なり、GoGreen Plusのインセットは、企業のバリューチェーン内のCO2e排出量を直接削減し、スコープ3の排出量を大幅に削減する効果があります。

GoGreen Plusサービスの特徴は下記の通りです。

- **GoGreenベーシック** では、契約アカウントで出荷された全ての貨物輸送に伴うCO2eの削減 (インセット) が可能です。
- **MyDHL+** オンラインシッピングツールから、出荷書類の作成時にGoGreen Plusを選択いただけます。
- その他、お客様のニーズに合わせた **個別プラン** もご用意しております。

その他のサステナビリティに関する取り組み



お客様へグリーンなサービスのご提供

GoGreen Plusサービスは、持続可能な航空燃料(SAF)の使用により、DHL ExpressのTDI (Time Definite International) にて出荷するお客様の航空輸送に伴うCO2排出量を最大**90%**削減することが可能です。



グリーンなラストマイル配送

集配車両の**66%**を電動化します。



施設のカーボンニュートラル実現へ

新設する全ての物流施設で、再生可能エネルギー設備を導入し、実質ゼロ排出を目指します。

持続可能な輸送を目指した道のり

2000年代 初版環境レポート

2010年代 Target 2050: ネット・ゼロ・エミッションのロジスティクス目標

2020年代 サステナビリティロードマップ

2030

科学的根拠に基づく目標イニシアティブ (SBTi) の基準に沿って、温室効果ガス排出量を2,900万トン以下に削減

すべての航空輸送でSAFの割合を30%に

ラストマイル配送車両の66%を電動化

2050

ネット・ゼロ・エミッション

排出量

0%

全ての従業員にとって働きがいのある会社

- 素晴らしい人材を惹きつけリテンションする
- 「セーフティ・ファースト」カルチャー
- 多様性と包摂性のある職場



最も信頼される会社

- ビジネスの日常において不可欠なコンプライアンス
- 部門を超えて管理されているガバナンス体制
- 法令順守に同じ志をもつサプライヤーやパートナー



サービス

- グローバルネットワーク
- 持続可能な輸送を目指して
- サービス
- 発送方法
- デジタルソリューション
- 料金表

- 輸出サービス
- 輸入サービス
- Express Envelope
- 成長分野へのサポート
- オプションサービス
- サーチャージ
- 通関サービス

DHL ExpressのTDI (Time Definite International) サービスは、集荷から輸出通関、フライト、輸入通関、配達までの輸送プロセスをすべて自社で行うドア・ツー・ドアの一貫輸送で、貨物の所在を常に把握できる追跡可能なサービスです。また、複数の業者を介さないため、安全・確実・スピーディな輸送品質を実現しています。大切な貨物の輸送なら、ぜひDHL Expressにおまかせください。

輸出サービス

DHL Express Worldwide

書類・非書類を220以上の国・地域へスピーディに配達。ビジネス書類から貨物まで、幅広く対応しています。1梱包あたり70kg以内、運送状1枚あたり3,000kg以内の貨物が対象です。

DHL Express 12:00

正午12時までに、専用の業務体制で書類・非書類を確実に配達。配達が保証時間を過ぎた場合、一定の条件の下、返金制度*がごございます。1梱包あたり70kg以内、運送状1枚あたり300kg以内の貨物が対象です。

DHL Express 10:30, DHL Express 9:00

午前9時、または午前10時30分までに、専用の業務体制で書類・非書類を確実に配達。配達が保証時間を過ぎた場合、一定の条件の下、返金制度*がごございます。1梱包あたり25kg以内、運送状1枚あたり250kg以内の貨物が対象です。

サービス比較表

	DHL Express Worldwide	DHL Express 12:00	DHL Express 10:30, DHL Express 9:00
サービス内容	配達可能な営業日中の配達	配達可能な営業日の正午前配達	配達可能な営業日の午前9時前配達、または午前10時30分前配達
返金保証	無	有*	有*
取扱い国・地域	220 以上の国・地域	90 以上の国・地域	30 以上の国・地域
再配達	2 回	2 回	2 回
1梱包あたり最大貨物重量(非パレット積み)	70kg	70kg	25kg
運送状あたり最大個数	–	10	10
1梱包あたり最大貨物寸法(縦x横x高さ)**	120 x 80 x 80cm	120 x 80 x 80cm	100 x 80 x 80cm
最大貨物重量(1運送状あたり)	3,000kg	300kg	250kg
最大パレット積み貨物重量	1,000kg	パレット取扱い不可	パレット取扱い不可
パレット貨物の最大寸法(縦 x 横x 高さ)	300 x 200 x 160cm	パレット取扱い不可	パレット取扱い不可

2025年10月時点

*DHL Expressは、運送約款 (以下「運送約款」という) に従って、上記サービスをご提供しています。運送約款の全文は、mydhl.express.dhl をご覧ください。お客様におかれてはDHLへの輸送ご依頼の前に運送約款の内容を十分ご確認いただけますようお願いいたします。

**梱包が為されていないか不十分である場合、またはその貨物の輸送が設備、他の貨物または人体の損傷を伴うリスクがある場合、DHLは、荷送人に貨物の受け入れを拒否、または貨物を荷主に返却する権利を留保します。これらのネットワーク規制を変更するには、30日の予告通知を条件とします。

サービス

グローバルネットワーク
持続可能な輸送を目指して

● サービス

発送方法

デジタルソリューション

料金表

輸出サービス

輸入サービス

Express
Envelope

成長分野へのサポート

オプション
サービス

サーチャージ

通関サービス

輸入サービス

世界各地から、お客様のお手元まで確実に。海外での集荷はもちろん、通関業務や日本国内での配達までDHL Expressが一貫輸送。手間のかかる輸入貨物手配が簡単にでき、業務効率の向上に貢献します。また、日本を経由しない三国間輸送サービスにも対応可能です。

より緊急度の高い輸送をご希望の場合は、輸入サービスでも配達時間保証サービスをご用意しています。輸入もぜひ、DHL Expressにおまかせください。ご請求は、登録済みのアカウント番号に基づくご契約料金（日本円）により発行されるため、コスト管理が明確で、安心してご利用いただけます。

EXPRESS ENVELOPE

軽量のビジネス書類を専用封筒にてスピーディーかつ経済的に発送します。

- 300gまで対応
- 世界220以上の国と地域へお届け
- 書類のみ対象
- 定型封筒にてご提供
- GoGreen Plus カーボンリデュースサービスを付加



サービス

グローバルネットワーク
持続可能な輸送を目指して

● サービス

発送方法

デジタルソリューション

料金表

輸出サービス

輸入サービス

Express
Envelope

成長分野へのサポート

オプション
サービス

サーチャージ

通関サービス

ライフサイエンス・ヘルスケア分野における信頼性の高いサービスの提供



今日の ライフサイエンス・ヘルスケア (LSH) サプライチェーン は、-196°C までの低温に対応可能なコールドチェーン技術から、新しいサプライチェーンモデルの構築、そして持続可能なソリューションの導入に至るまで、次世代の医療を実現するために進化する必要があります。

DHLは30年以上の実績を持つ世界最大のライフサイエンス・ヘルスケア分野における物流ネットワークを有しています。地域の専門知識を活かし、正確で信頼性が高いシームレスなサービスを提供することで、世界中でタイムリーかつ条件に応じた医療関連の輸送を行なっています。効率性を高めるための標準化されたソリューションと、複雑なサプライチェーンに対応するカスタマイズされたエンドツーエンドの物流サービスを提供することで、医療への迅速かつ柔軟なアクセスを実現します。

私たちは、ライフサイエンス・ヘルスケアロジスティクスを変革するという課題に取り組むことを自らの責務と認識しています。



主要分野

医薬品

スペシャルティ医薬品

医療機器

治験

コンシューマーヘルスケア

支援・救援物資

動物用医薬品



新エネルギー転換を支えるロジスティクスの力

エネルギー分野の革新は、今まさに産業とサプライチェーンの構造を大きく変えつつあります。DHLは、エネルギー産業のお客様のニーズに合わせた統合型 エネルギーロジスティクスサービス を提供し、競争力の向上と持続的な成長を支援しています。プロジェクトの立ち上げから日々のオペレーション、サプライチェーン全体に至るまで、お客様のあらゆる段階をパートナーとして支えます。

石油・ガス業界のお客様には、上流から下流までをカバーするエンド・ツー・エンドの物流ソリューションを提供。オイルフィールドサービスをはじめ、安全性やコンプライアンスの確保など、世界水準の専門性を発揮しています。

また、風力・太陽光といった再生可能エネルギー分野においても、DHLは業界をリードするベストプラクティスとサステナブルなソリューションを導入し、分散化・複雑化が進む発電ネットワークを支えています。

私たちはお客様とともに、脱炭素化の加速と、持続可能な未来に向けた強靱なサプライチェーンの構築を進めています。



サービス

グローバルネットワーク
持続可能な輸送を目指して

- サービス

発送方法
デジタルソリューション
料金表

輸出サービス

輸入サービス

Express
Envelope

成長分野へのサポート

オプション
サービス

サーチャージ

通関サービス

オプションサービス

料金

DHL Express は、スタンダード以外の配送や請求オプションから、持続可能な航空燃料 (SAF) の使用により、お客様の輸送に伴う CO2 排出量を削減するサービスに至るまで、幅広いオプションサービスを提供しております。

土曜配達サービス

世界の主要都市にて土曜日に配達するサービスです。

特別集荷料

貨物サイズなどにより、DHL の通常車両で集配できない場合に適用されます。

特別配達料

お客様からのリクエストにて、DHL の通常車両、ルート外で配達をする場合に適用されます。

着払い(個人向け)

DHL アカウントをお持ちでないお客様でも MyDHL+ のショッピングツールにてクレジットカードでのお支払いを選択いただくと、ドア・ツー・ドアの輸入着払いのご利用が可能です。(輸入関税と消費税が発生した場合は荷受人様にご請求させていただきます)。

GoGreen Plus – Carbon Reduced

DHL は、持続可能な航空燃料 (SAF) の購入により、航空輸送による CO2 排出量を削減 (インセット) します。持続可能な航空燃料は、従来の航空燃料と比較して、ライフサイクル CO2 排出量を最大 80% 削減することができます。GoGreen Plus-カーボンリデュースサービスは、Science Based Targets (SBT) イニシアチブに沿ったスコープ3の排出量削減をサポートします。このプロセスは、スイス・ジュネーブの認証機関である SGS (Société Générale de Surveillance) を通じて、購入した SAF の排出削減量を検証し、規制や規格に準拠していることを保証します。代替削減レベルおよび、CO2eWTW 排出量報告書の発行は別途契約が必要です。



運送保険

DHL Express で発送される貨物には、保険をおかけいただくことができます。万が一、貨物に滅失、毀損が生じた場合、弊社補償金額には運送約款によりその上限がございます。その為、価格が弊社補償限度額以上の貨物をご発送される際に、保険をおかけいただくことにより弊社補償上限を超えての保険補償をお受けいただけます。

書類追加補償制度

書類に対する補償が不十分だと感じられるお客様に、DHL Express 運送約款で規定する以上の補償をお受けいただけます。

発送準備代行手数料

DHL が、送り状の作成、内容物の選定、ラベリング、梱包などの発送業務を一括して代行し、ご指定の住所へ発送いたします。

紙請求書発行手数料

DHL Express では eビリング (電子請求書) が標準サービスとなりますが、必要とされるお客様には紙の請求書発行をご提供いたします。

関税請求サービス

現地税金元払い請求手数料

DHL Express は関税、諸税を仕向地の荷受人ではなく、荷送人または仕向国以外の指名された第三者による支払いにすることが可能です。関税、諸税、その他規制に基づく料金が現地で発生した場合に、一律料金または関税等発生した費用の一定割合に基づいた追加料金が請求されます。

立替納税手数料

(アカウント請求)

DHL Express は適用される関税、諸税、その他規制に基づく料金を迅速に決済し、スムーズな輸入通関手続きを実現します。その料金は請求先として指定された仕向国 (輸入者) の DHL アカウントに請求いたします。

立替納税手数料

(現金請求)

DHL Express と契約されていない輸入者様および荷受人様に代わり、関税、諸税、その他規制に基づく料金の税関への支払いを DHL Express が立て替えた貨物に適用されます。

サービス

グローバルネットワーク
持続可能な輸送を目指して

- サービス
- 発送方法
- デジタルソリューション
- 料金表

輸出サービス

輸入サービス

Express
Envelope

成長分野へのサポート

オプション
サービス

サーチャージ

通関サービス

➡ オプションサービス

料金

請求先変更手数料

お客様からのご要望に基づき、請求書発行後に請求先を別アカウント番号または、同一アカウント番号において登録情報を変更し、請求書を再発行する場合に適用されます。

梱包資材

お客様のリクエストにより、DHL Expressフライヤーを1度に100枚以上提供する場合に適用されます。



ニュートラル配達

現地での配送時に通関価額を示すインボイスなどを取り除き、お客様の製造工場やパーツセンターからユーザーや小売店へ貨物をスピーディーに直送するサービスです。日本への輸入や三国間輸送にも利用いただけます。

サービスセンター受取りサービス

荷送人からの依頼に基づく荷受人による貨物受取りサービスです。荷受人の住所に配達するのではなく、仕向地のDHLサービスセンターで保管します。このサービスは、カスタマーサービスまたは SHIPPING ツールからご手配いただけます。仕向地のDHLより荷受人へ貨物受取りスケジュールをご案内するため、荷受人の携帯電話番号の記載は必須です。

電子認証配達サービス

荷送人の依頼に基づき、QRコードによる電子認証を通じて荷受人の本人確認を行い、配達する場合に適用されます。本サービスご利用にあたっては別途契約が必要となります。

個人宅向け配達通知サービス

個人宅向け貨物に対し、配達先住所を個人宅として指定することにより、配達オプションを選択いただくことが可能となります。このサービスをご利用いただくと オンデマンドデリバリー より貨物配達のお知らせを荷受人に通知し、最適な配達オプションを選択いただけます。

直接配達記録サービス

機密文書や高価な内容品を輸送する場合に、送り状に記載された住所のみに配達し、受取の際荷受人または配達先の代表者から直接受取のサインを頂くことを指定いただけます。

成人指定配達サービス

DHL Expressは、指定された配達先において成人の方の配達サインを受領します。

指定場所配送サービス(署名不要)

お客様の依頼に基づき、DHLが受領サインをいただかずに指定された場所にお荷物を配達し、完了する場合に適用されます。

サービス

グローバルネットワーク
持続可能な輸送を目指して

● サービス

発送方法
デジタルソリューション
料金表

輸出サービス

輸入サービス

Express
Envelope

成長分野へのサポート

オプション
サービス

サーチャージ

通関サービス

サーチャージ

料金

DHL Expressは、常に高いレベルのサービスを維持するとともに、お客様のさらなるご要望にお応えするために、特定の条件で提供するサービスに対して手数料をいただいています。これらの料金設定は定期的に見直しを行い、適正価格を維持しています。

規定外貨物手数料(形状)

輸出元払い、輸入着払い(三国間サービスを含む)いずれも、荷送人からのご依頼、またはパレット上の貨物の形状、内容、包装の性質上、積み重ねることができない貨物の各パレットには、規定外貨物手数料(形状)が適用されます。25kg以下のパレットには適用されません。

規定外貨物手数料(重量)

輸出元払い、輸入着払い(三国間サービスを含む)いずれも、標準重量を超える場合、該当梱包に対し、規定外貨物手数料(重量)が適用されます。

1梱包の重量:実重量、容積重量問わず70kgを超える。

規定外貨物手数料(寸法)

輸出元払い、輸入着払い(三国間サービスを含む)いずれも、標準寸法を超える場合、該当梱包に対し、規定外貨物手数料(寸法)が適用されます。

1梱包の寸法:最長辺が100cmを超えるもしくは二番目に長い辺が80cmを超える。

該当梱包に対し、規定外貨物手数料(重量)が適用される場合は、規定外貨物手数料(寸法)は適用されません。

特別貨物取扱料

以下のいずれかの条件に該当する貨物に、特別貨物取扱料が適用されます:

- 1梱包あたりの実重量が25kgを超え70kg以下の貨物
- 外装の梱包材に完全に収められていない貨物
- 段ボール以外の素材(例:金属、木材、革、硬質または軟質プラスチック、発泡ポリスチレンなど)で梱包されている貨物
- シュリンクラップ、またはストレッチラップで包まれている貨物
- バケツ、缶、ドラム、タイヤ、樽などのように、丸型または円筒形の形状をしている貨物
- 車輪、取っ手、ストラップなどが付いている貨物
- 輸送中に他の貨物や自動仕分け搬送システムに絡まる、または損傷を与えるおそれがある貨物

該当梱包に対し、規定外貨物手数料(重量)、または規定外貨物手数料(寸法)が適用される場合は、特別貨物取扱料は適用されません。

その他各種サーチャージの詳細は mydhl.express.dhl をご覧ください。

遠隔地集配手数料

輸出元払い、および輸入着払い(三国間サービスを含む) サービスにおいて、送り先または発送地が都市部から離れた遠隔地でも集配します。送り先または発送地が対象遠隔地域となっている場合に適用されます。

航空機燃料割増料金

国際輸送サービス(Time Definiteサービス) に適用される航空機燃料割増料金の料率は、米国メキシコ湾岸における1日あたりの平均ジェット燃料価格によって決定されます。尚、平均ジェット燃料価格につきましては、米国エネルギー省発行の前月の第3週から当月の第3週の平均を、翌月の料率として使用いたします。

例えば、4月18日から5月15日の1日あたりの平均ジェット燃料価格を6月の料率として使用いたします。

航空機燃料割増金は、日本で支払いが発生する全ての貨物(輸出、輸入、第三者払い)の運送料金に加え、一部の手数料に対して適用されます。詳細は mydhl.express.dhl サイトでご確認いただけます。

尚、航空機燃料割増金の料率表、適用期間については、予告なく変更する場合もございますのであらかじめご了承ください。

繁忙期追加金

繁忙期間に適用される一時的な追加料金です。繁忙期間とは、DHLの判断で定めるものですが、輸送サービスの需要が高い時期や、運用コストが高い時期が含まれます。繁忙期追加金については mydhl.express.dhl サイトでご確認いただけます。なお、事前の通知により変更される場合があります。運送状1枚あたり、または1梱包あたりが、DHLが指定する適用基準のうち2つ以上に該当する場合に、累積的に繁忙期追加金が適用されます。

緊急事態追加金

DHLのコントロールが及ばない予測不可能な緊急事態が一時的に発生した場合に、運用コスト上昇分を例外的に請求させていただきます。本チャージは請求重量に対して適用され、仕向け地により異なります。

次項に続く

サービス

グローバルネットワーク
持続可能な輸送を目指して

- サービス

発送方法
デジタルソリューション
料金表

輸出サービス

輸入サービス

Express
Envelope

成長分野へのサポート

オプション
サービス

サーチャージ

通関サービス

➡ サーチャージ

料金



微量危険物取扱料

貨物の取り扱いと輸送に、IATA 危険物規則に準拠した例外の数量の物質と品目が含まれる場合に適用されます。本サービスご利用にあたっては別途契約が必要となります。

ドライアイス取扱料 UN1845

貨物の輸送において診断用検体などの非危険物の凍結剤としてドライアイス UN1845 を取り扱う場合は、追加料金が適用されます。本サービスご利用にあたっては別途契約が必要となります。

生物由来物質 UN3373

生物化学物質カテゴリーBを含む貨物 (UN3373)、またはUN3245の遺伝子組換え生物を含む貨物は、DHLメディカルエクスプレスでご発送いただけます。本サービスご利用にあたっては別途契約が必要となります。

リチウム電池 セクションII

機器と同梱で発送されるリチウム電池

機器と同梱でリチウムイオン電池 (PI966)、またはリチウム金属電池 (PI969) を発送する場合に適用されます。梱包はリチウムイオン電池はIATA梱包基準PI966、リチウム金属電池はIATA梱包基準PI969に準拠しなければならず、承認を受けた発送人のみ受託可能です。

機器に装着されたリチウム電池の発送

機器に装着されたリチウムイオン電池 (PI967)、またはリチウム金属電池 (PI970) を発送する場合に適用されます。梱包はリチウムイオン電池はIATA梱包基準PI967、リチウム金属電池はIATA梱包基準PI970に準拠しなければならず、承認を受けた発送人のみ受託可能です。

DHL Expressは、貨物に不良品や破損したバッテリーが含まれていることが判明した場合、またはその疑いがある場合、**その貨物の発送をお断りさせていただくことがあります。**

危険物取扱料

IATA危険物規則に準拠した危険物を伴う貨物輸送の場合には、貨物ごとにサービスチャージが課金されます。本サービスご利用にあたっては別途契約が必要となります。

配達先住所修正手数料

運送状に記載されたお届け先住所が正確ではない、または移転している等の理由でDHL Expressが正しい住所を確認し、配達した場合に適用されます。

データエントリー手数料

複写式等、eコマースツール以外で作成された運送状を使用し発送された場合に適用されます。

セキュリティサービス

戦争、内乱、テロによる継続的な脅威のリスクが高い国に対してもDHLはサービスを行っています。

これらの国へ輸出入する場合、**危険地域配達手数料**が適用されます。

国連安全保障理事会による貿易制限が課されている国に対して輸出入する場合、**貿易制限地域配達手数料**が適用されます。

サービス

グローバルネットワーク
持続可能な輸送を目指して

● サービス

発送方法
デジタルソリューション
料金表

輸出サービス

輸入サービス

Express
Envelope

成長分野へのサポート

オプション
サービス

サーチャージ

通関サービス

通関サービス

料金

DHL Expressは税関手続きに対する豊富な知識と経験により、通関手続きを円滑に済ませ、お客様が本来の業務に専念できるように、通関に関するサポートも幅広くご提供しています。また、DHL Expressの新しいオンラインツール マイグローバルトレードサービス (MyGTS) で、お客様のご質問にお答えします。

特別通関料

海外の一部の国で適用されます。申告価格や重量の合計が仕向国の税関で設定された制限値を超える貨物を輸入する場合や、その他の規制上の要件により、マニフェスト通関から除外され、個別での通関が必要となる場合に適用されます。また、通関手続きをDHLから第三者ブローカーに委託することを法的に義務付けられている一部の国でも適用される場合があります。

通関処理料

政府機関の要件に沿って貨物を輸入するために追加コストが発生する海外の一部の国で適用されます。

通関手続き特別支援費用/証明料

DHL職員が税関などの官公署へ同行し、手続きのサポートなどを行う場合に適用されます。

貨物確認取扱手数料

お客様の貨物が、税関による物理的な検査の対象となる場合があります。この検査には、貨物の一部または全部の荷降ろしが含まれることがあり、検査の一環として、サンプル品に識別のための印や傷を付ける場合に適用されます。

保税倉庫保管料・関連費用

書類不備などで輸入通関が遅延し保税倉庫で長期4日間以上保管することになった貨物に対して、保管料が適用されます。料金は関税納税者にご請求いたします。

多品目申告手数料

通関手続き時に6項目以上の異なる品目や原産国になる場合に適用されます。

修正更正申告手数料

税関当局または輸出入者からの要請に応じて、DHLは通関手続きのために税関当局に申告した情報を修正または更正することがあります。これには、輸出入者から提出いただいた貨物の申告価格や分類、輸出入者の詳細情報などが含まれます。

指定通関業者引き渡し手数料

お客様（輸入者）ご指定の通関業者様へ貨物を引き渡す場合に適用されます。

その他各種通関サービスの詳細は mydhl.express.dhl をご覧ください。

次項に続く



サービス

グローバルネットワーク
持続可能な輸送を目指して

- サービス
- 発送方法
- デジタルソリューション
- 料金表

輸出サービス

輸入サービス

Express
Envelope

成長分野へのサポート

オプション
サービス

サーチャージ

通関サービス

⇒ 通関サービス

料金

輸入申告特別手配料

輸入者様が、通関手続き開始前にDHLからのご連絡を希望される場合に適用されます。本サービスご利用にあたっては別途契約が必要となります。

保税輸送取扱手数料

お客様からのご依頼に基づいて空港外の保税施設へ輸送する場合に、国内輸送業者に委託する実費分及び手数料を請求させていただきます。保税輸送は通常国内または税関同盟で運営されるもので、輸入者様または指定仲介業者による最終通関手続きに不可欠です。保税輸送取扱手数料は、運送申請書類の管理または報告を求められた場合、輸出と輸入の両方に適用されます。

テンポラリーインポート/エクスポート

お客様のご依頼により、DHLでは発地国からの一時的な輸出およびその後の再輸入、または仕向国での一時的な輸入および後の再輸出に対応します。これらのサービスは、修理や検査、展示会などの目的に利用され、必要な書類の提出や通関手続きを適切に行い、税関規則に従って実施されます。

輸出申告手数料

一定の輸出申告額、重量を超えるまたは、規制対象貨物の申告を行う際に適用されます。(規定は国により異なる) 輸入アカウントご利用の日本向け輸入、および3国間サービスの輸送貨物において、発地にて適用された場合にのみ課金となります。



その他各種通関サービスの詳細は mydhl.express.dhl をご覧ください。

発送方法

グローバルネットワーク
持続可能な輸送を目指して
サービス

- 発送方法
- デジタルソリューション
- 料金表

発送準備

梱包

お支払い方法

発送準備: 簡単3ステップ

1 重量

- 貨物重量とサイズを測定してください。
- 1梱包当たりの貨物の容積(寸法) 重量(Volume Weight)が実重量(Actual Weight)を超える場合は、『容積重量(kg)＝最大長(cm)×最大幅(cm)×最大高(cm)÷5,000(cm³/kg)※端数は0.5kg単位に切り上げ』として計算します。「IATA基準に則っています。」
- DHL Expressの全サービスセンターでは、最新鋭のシステムを導入し、より正確な重量とサイズを測定しています。

2 必要書類: 運送状

- 確実にお届けするために全ての貨物には記載漏れのない運送状、またはしっかりと貼り付けられたラベルが必要です。運送状及びラベルには、お客様自身が貨物の輸送状況を確認するための個別の番号も印字されています。
- また、貨物の内容や価格、送り先の国によって必要となるインボイス、その他の税関書類が揃っていることも必須条件となります。

3 必要書類: インボイス

- 海外へ物品を送るときにインボイスが必要です。これは原則として発送する内容品を詳細に全て申告するもので、税金が課せられるかの審査のために税関当局で使用されます。
- コマーシャルインボイスは、内容品が商業取引または転売用である場合に使用されます。
- プロフォーマインボイスは、商用でない内容品を送る場合(例えば、サンプル送付など)に使用されます。



発送方法

- グローバルネットワーク
- 持続可能な輸送を目指してサービス
- 発送方法
- デジタルソリューション
- 料金表

発送準備

梱包

お支払い方法

発送準備

正確な通関手続きのために必要な**主要情報**を含むインボイステンプレートの一例をご紹介します。お客様が自社レターヘッドを使用してコマーシャルインボイスまたはプロフォーマインボイスをご提出される場合は、こちらのテンプレート例をご参考になさってください。

各国の法令・規制により、追加情報の記載が求められる場合がございます。輸出国及び輸入国の規制について事前にご確認いただくとともに、必要に応じて税務・法務の専門家にご相談していただくことをお奨めいたします。

また、**インボイスの電子ファイル**（例：PDF形式）をご提出いただく際には、**正確かつ完全な電子インボイスデータ**を併せてDHLへご提供ください。これにより効率的で且つ正確な通関業務を行うことが可能になります。

COMMERCIAL INVOICE

SENDER

Company Name:
Contact Name:
Building Name:
Street Name & Number:
Postcode:
City/Country:
Business/Private:
Phone:
Email:
Tax ID/VAT Number:
EORI Number:

GENERAL INFORMATION

Date:
Waybill Number:
Invoice Number:
Shipment Reference Number:
Receiver Reference Number:

RECEIVER

Company Name:
Contact Name:
Building Name:
Street Name & Number:
Postcode:
City/Country:
Business/Private:
Phone:
Email:
Tax ID/VAT Number:
EORI Number:

BILLED TO/IMPORTER OF RECORD (IOR) (if different from Receiver)

Company Name:
Contact Name:
Building Name:
Street Name & Number:
Postcode:
City/Country:
Business/Private:
Phone:
Email:
Tax ID/VAT Number:
EORI Number:

OTHER REMARKS

Please add any additional critical information or specific country clearance requirements that might be relevant e.g. bank details, special formalities etc.

Line Number	Full Description of Goods	Commodity Code (Full Import HS Code Preferred)	Country of Origin	Qty	Unit Value & Currency	Sub-Total Value & Currency	Net Weight	Gross Weight
1								
2								
3								
						Total Goods Value & Currency	Total Net Weight	Total Gross Weight

Number of Invoice Line Items:
Total Units:
Number of Pieces:

Reason for Export:
Type of Export:
INCOTERM:
INCOTERM Place:

Carrier:
Ultimate Consignee:

Export License Number:
Import License Number:

Insurance Cost:
Freight Cost:
Other Costs:
VALUE
(for Customs Purposes):
Import Customs Duties – pre calculated
Import Taxes (VAT/GST) – pre calculated
TOTAL
(with Import Customs Duties/Taxes):

Terms of Payment:
Payer of GST/VAT:
Duty/Tax Billing Svc:

I/we certify the information on this invoice is true and correct and that the contents of this shipment are as stated above.

Name: Title: Email:

Date: Signature:

発送方法

グローバルネットワーク
持続可能な輸送を目指して
サービス
● 発送方法
デジタルソリューション
料金表

発送準備

梱包

お支払い方法

梱包

DHL Expressのグローバルネットワークにおいて、お客様の貨物の安全性とセキュリティを保証するためにも、正しく梱包・ラベル貼付されていることが重要です。

梱包について

- 封筒や箱を再利用される場合は、使用済みのラベルとマークを取り除いてください。
- 貨物の一つひとつに運送状をしっかりと貼り付けてください。貨物から剥がれてしまうと配達遅延に繋がります。
- 運送状のバーコードは輸送中の多くの場所でスキャンされます。バーコードは、必ず平らになるようにし、テープやラップ、ヒモがかからないようにご注意ください。
- 運送状は貨物一つひとつの上面または側面に貼り付けし、箱の角や端にかからないようにしてください。

- 割れ物やデリケートな品は十分な保護包装をし、できるだけ箱の角から離れるように梱包してください。
- 鋭利な物を梱包する際は、中身が梱包を突き破ることのないように特にご注意ください。
- 70kgを超える物はパレットに載せてください。複数個口で発送する場合、合計で70kgを超えても、1梱包あたりの重量が70kgを超えず、かつ貨物の移動にフォークリフトなどの特殊な機器が不要であればパレットに載せる必要はありません。

梱包資材

様々な形状とサイズに対応する、梱包資材をご用意しています。詳しくはDHL カスタマーサービスまたは担当営業までお問い合わせください。外装梱包資材：

- フライヤー
- エンベロープ
- サイズ別ボックス
- エクスプレスチューブ

その他梱包に関する詳細は、mydhl.express.dhl をご覧ください。

禁止・制限品目

発送前に、禁止・制限品目について発送可否を mydhl.express.dhl にて確認してください。

お支払い方法

DHL Expressのサービス料金は、集荷・配達時のお支払いまたは後日請求による銀行振込、自動引落などアカウントの設定に応じたお支払い方法で支払うことができます。後日請求で支払うためには、DHL日本のアカウントを開設する必要があります。アカウントをお持ちのお客様には、事前に合意した締日で請求書を発行いたします。詳細については、カスタマーアカウント部にお問い合わせいただくか、mydhl.express.dhl にアクセスしてください。



デジタルソリューション

グローバルネットワーク
持続可能な輸送を目指して
サービス
発送方法
● デジタルソリューション
料金表

デジタル化はロジスティクスにとって最も重要なトレンドの一つであり、DHLグループの戦略の重要な柱の一つでもあります。デジタルソリューションを通じて、私たちはお客様のビジネスを成功に導くためのサポートさせていただきます。

DHLは市場をリードする技術に継続的に投資しており、お客様の荷物の管理・モニター、運送ラベルの作成、見積の取得、集荷のスケジュール設定などを包括的にサポートしています。デジタル化の推進により、お客様のニーズを的確に予測し、迅速に応える体制を構築しています。

MYDHL+

MyDHL+

MyDHL+は、お客様が必要とするサービスのすべてが盛り込まれています。ユーザーフレンドリーなインターフェイスから、出荷書類の作成、集荷依頼、お荷物の輸送状況の確認、アカウントの管理、住所録の管理、通知メールの送信などを簡単に行うことが可能です。MyDHL+は輸出・輸入に関わるすべての業務をサポートします。

ON DEMAND DELIVERY

DHLのオンデマンドデリバリーサービスは、海外通販サイトなどで購入した荷物をお受け取りになるお客様(荷受人・輸入者)宛に、事前に配達予定日をお知らせし、ご都合に合わせてお客様がその荷物の受け取り方法を選べるサービスです。

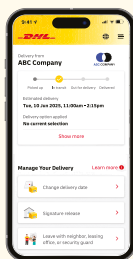

荷受人がスマートフォンやタブレット、PCからウェブサイトアクセスすると、配送オプションが提示され、配達日の指定、近隣のDHLサービスポイントでの引取や配達先住所の変更、留守中の配達留め置きなどを選択できます。



配達日時の変更



置き場所の指定配達



配達先住所の変更



DHLサービスポイント、またはロッカーからの引き取り



長期留め置きの指定



近隣住民やコンシエルジュ、管理人の受け取り指定

MY GLOBAL TRADE SERVICES

MyGTS

マイグローバルトレードサービス(MyGTS)は、国際貿易のためのオンラインセルフサービスポータルです。統計品目番号(HSコード)の検索、出荷に関わる総費用の見積もり、通関に必要な書類など、MyGTSでご確認いただけます。

MyGTSは、通関要件や禁止・制限事項への理解を促すことで、予期せぬ関税・消費税の発生や配送遅延のリスクを最小限に抑えた、効率的な出荷計画の立案をサポートします。



DHL EXPRESS COMMERCE

DHL Express Commerce (越境ECビジネス向け出荷書類作成ツール)を活用し、越境ECを始めましょう。お客様のEコマースビジネスにご使用いただく事で、DHL Expressのすべてのメリットをご活用いただけます。複雑な開発を必要とせず、迅速にEコマースプラットフォームや倉庫管理システムと連携を行う事が可能で、効率的に購入者様の注文を発送、管理することができ、競争力を高めることができます。DHL Express Commerceは、Magento、Shopify、WooCommerce、Amazon、eBayを含む、その他主要なEコマースプラットフォームと連携が可能です。

デジタルソリューション

グローバルネットワーク
持続可能な輸送を目指して
サービス
発送方法
● デジタルソリューション
料金表

DHL EXPRESS MOBILE APP

DHL Express Mobile Appでは、荷物の配達予定をお知らせし、ご都合に合わせて受け取り方法を選択することが可能です。スマートフォンから、貨物の発送や受け取りに最も近いDHLサービスポイントを探したり、運送料金を素早く確認したりすることができます。また、高度なGPSロケーションサービスとバーコードスキャンの利用も可能です。Android または iOS でDHL Express Mobile Appを今すぐダウンロードしてください。

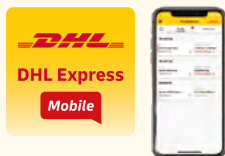

DHL SHIPNOW

DHL Expressのアカウントがなくても、世界220以上の国と地域へ簡単に出荷することができます。DHL ShipNowでは、料金の見積もり、送り状の作成、集荷の予約、配送状況の確認まで、すべての操作を少ないステップで行うことができます。DHL ShipNowのユーザーフレンドリーなインターフェースにより、出荷プロセスは迅速、簡単、ストレスフリーになります。

急な贈り物や重要書類の発送も、DHL ShipNowなら世界各国へ迅速に対応可能です。アプリのダウンロードが不要なため、手間を省き、貴重な時間を節約できます。発送手続きを今すぐ開始いただけます。



デジタルアシスタント

DHLデジタル
アシスタント

デジタルアシスタントは365日24時間サービスを提供するチャットボットヘルプデスクで、日本語を含め41の言語で様々なオンラインチャネルやプラットフォームでご利用いただけます。デジタルアシスタントではお荷物の追跡、ご質問への回答、FAQのご案内を提供しています。

データ保護とセキュリティ

ロジスティクスでは、データやコンテンツを世界中に転送する必要があり、当社はこれを安全に行う責任を負います。拘束的企業準則 (BCR) とデータプライバシーポリシーに基づく基準は、DHLグループ全体に適用され、監督当局により承認されています。ISO/IEC 27001:2013、およびGDPRなどの関連法規に基づく包括的な情報セキュリティ、およびデータ保護アプローチを維持し、お客様の情報資産、および個人情報管理に高い水準を確保しています。

DHLグループは、輸送サービスを効率的に提供するためにお客様からお預かりする個人情報、および契約上の義務を履行するために取り扱う貨物や書類の配送に関して、管理者として行動します。DHLグループは、個人がプライバシー保護規制の下で権利を実行する場合、データ管理者として行動します。

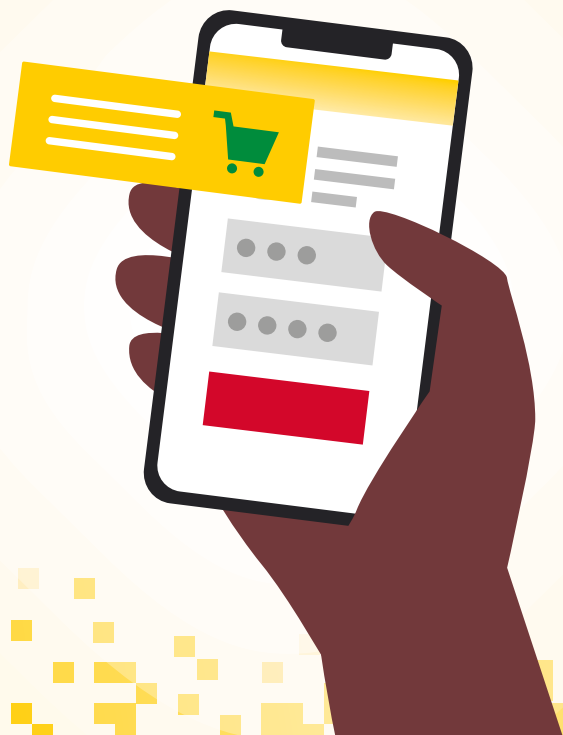





料金表

グローバルネットワーク
持続可能な輸送を目指して
サービス
発送方法
デジタルソリューション
● **料金表**

輸送料金の計算	オプションサービス	サーチャージ	通関サービス	仕向地・ 発送地別料金区分表	輸出サービス	輸入サービス
---------	-----------	--------	--------	-------------------	--------	--------

輸送料金の計算

-  仕向地・発送地別の料金区分と、輸送する貨物が書類か非書類かをご確認ください。
-  輸出、輸入 のサービス詳細を確認下さい。
-  重量 と料金区分、配達時間保証サービス適用の有無に基づき、基本料金 (輸出、輸入) をご確認ください。
-  必要に応じて、オプションサービス と サーチャージ の適用料金についてもご確認ください。

基本料金 + オプションサービス + サーチャージ = 輸送料金



オプションサービス

詳細

オプションサービス	料金設定	追加料金
土曜配達サービス	運送状1枚あたり	6,500円 (免税)
特別集荷料	運送状1枚あたり	6,600円または110円/kgのいずれか高い方を適用 (税込)
特別配達料	運送状1枚あたり	27,500円または550円/kgのいずれか高い方を適用 (税込)
着払い(個人向け)	無償	輸送費のみ (追加料金無し)
GoGreen Plus – Carbon Reduced	運送状1枚あたり	ミニマムチャージ 22円/kg (免税)
運送保険	運送状1枚あたり	2,500円または申告金額の1.2%のいずれか高い方を適用 (免税)
書類追加補償制度	運送状1枚あたり	800円 (免税)
発送準備代行手数料	運送状1枚あたり	4,400円 (税込)
紙請求書発行手数料	1請求書あたり	660円 (税込)
関税請求サービス		
現地税金元払い請求手数料	運送状1枚あたり	3,300円、または現地で発生した関税、諸税の2%のいずれか高い方を適用 (税込)
立替納税手数料 (アカウント請求)	運送状1枚あたり	2,530円、または立替額の2%のいずれか高い方を適用 (税込)
立替納税手数料 (現金請求)	運送状1枚あたり	2,200円、または立替額の2%のいずれか高い方を適用 (税込)
請求先変更手数料	運送状1枚あたり	1,980円 (税込)
梱包資材		
DHL Expressフライヤー	100枚あたり	3,300円 (税込)
その他アイテム	セット購入	仕様により異なる
ニュートラル配達	運送状1枚あたり	2,200円 (税込)
サービスセンター受取りサービス	無償	追加料金なし
電子認証配達サービス	運送状1枚あたり	850円 (免税)
個人宅向け配達通知サービス	運送状1枚あたり	850円 (免税)
直接配達記録サービス	運送状1枚あたり	850円 (免税)
成人指定配達サービス	運送状1枚あたり	850円 (免税)
指定場所配送サービス (署名不要)	無償	輸送費のみ (追加料金無し)

その他各種オプションサービスの詳細は mydhl.express.dhl をご覧ください。

料金表

グローバルネットワーク
持続可能な輸送を目指して
サービス
発送方法
デジタルソリューション
● **料金表**

- 輸送料金の計算
- オプションサービス
- サーチャージ
- 通関サービス
- 仕向地・
発送地別料金区分表
- 輸出サービス
- 輸入サービス

サーチャージ

詳細

サーチャージ	料金設定	追加料金
規定外貨物手数料		
規定外貨物手数料 (形状)	1パレットあたり	48,000円 (免税)
規定外貨物手数料 (重量)	1梱包あたり	17,000円 (免税)
規定外貨物手数料 (寸法)	1梱包あたり	3,300円 (免税)
特別貨物取扱料	1梱包あたり	3,300円 (免税)
遠隔地配達手数料	運送状1枚あたり	4,000円または80円/kgのいずれか高い方を適用 (免税)
遠隔地集荷手数料	運送状1枚あたり	4,000円または80円/kgのいずれか高い方を適用 (免税)
航空機燃料割増料金	運送状1枚あたり	運送費および追加料金に対する% (月次変動制 / 免税) 詳細は こちら からご確認ください
繁忙期追加金	重量、仕向地により異なる	重量、仕向け地により異なる (免税)
緊急事態追加金	重量、仕向地により異なる	重量、仕向け地により異なる (免税)
航空危険物		
微量危険物取扱料	運送状1枚あたり	1,650円 (免税)
ドライアイス取扱料 UN1845	運送状1枚あたり	1,800円 (免税)
生物由来物質 UN3373	無償	追加料金なし
機器と 同梱 で発送されるリチウム電池		
リチウムイオン電池 PI966 セクションII	運送状1枚あたり	850円 (免税)
リチウム金属電池 PI969 セクションII	運送状1枚あたり	850円 (免税)
機器に装着されたリチウム電池の発送	運送状1枚あたり	追加料金なし
危険物取扱料	運送状1枚あたり	16,500円 (免税)
配達先住所修正手数料	運送状1枚あたり	1,800円 (免税)
データエントリー手数料	運送状1枚あたり	1,870円 (税込) ※輸入もしくは3国間サービスでご利用の場合は免税
セキュリティサービス		
危険地域配達手数料	運送状1枚あたり	5,000円 (免税)
貿易制限地域配達手数料	運送状1枚あたり	5,000円 (免税)

料金表

グローバルネットワーク
持続可能な輸送を目指して
サービス
発送方法
デジタルソリューション

● 料金表

輸送料金の計算

オプション
サービス

サーチャージ

通関サービス

仕向地・
発送地別料金区分表

輸出サービス

輸入サービス

通関サービス

詳細

通関サービス	料金設定	追加料金
特別通関料	運送状1枚あたり	7,500円 (免税)
通関処理料	運送状1枚あたり	1,500円 (免税)
通関手続き特別支援費用/証明料	運送状1枚あたり	7,500円 (免税) (別途実費を請求させていただく場合がございます)
貨物確認取扱手数料	運送状1枚あたり	8,000円 (免税)
保税倉庫保管料・関連費用	運送状1枚あたり 保税倉庫に4日以上(土日祝は除く) 保管された貨物が対象	1日あたり1,700円/WB 並びに 1日あたり80円/Kg (免税)
多品目申告手数料	6項目目から、1項目につき	800円 (免税)
修正更正申告手数料	運送状1枚あたり	14,300円 (税込)
指定通関業者引き渡し手数料	運送状1枚あたり	7,000円 (免税)
輸入申告特別手配料	運送状1枚あたり	1,650円 (免税)
保税輸送取扱手数料	運送状1枚あたり	10,000円 (免税)
テンポラリーインポート/エクスポート	運送状1枚あたり	7,800円 (免税)
輸出申告手数料	運送状1枚あたり	1,800円 (免税)



その他各種通関サービスの詳細は mydhl.express.dhl をご覧ください。

料金表

グローバルネットワーク
持続可能な輸送を目指して
サービス
発送方法
デジタルソリューション
● 料金表

輸送料金の計算 オプションサービス サーチャージ 通関サービス 仕向地・
発送地別料金区分表 輸出サービス 輸入サービス

仕向地・発送地別料金区分表

国・地域	区分	DHL Express Worldwide	DHL Express 12:00	DHL Express 10:30	DHL Express 9:00
アイスランド共和国	8	✓	✓		
アイルランド	6	✓	✓	✓	✓
アゼルバイジャン共和国	8	✓			
アメリカ合衆国	5	✓	✓	✓	
アメリカ領サモア	8	✓			
アラブ首長国連邦	7	✓	✓	✓	
アルジェリア民主人民共和国	8	✓			
アルゼンチン共和国	8	✓	✓		
アルバニア共和国	6	✓			
アルバ島	8	✓			
アルメニア共和国	8	✓			
アンギラ島	8	✓			
アンゴラ共和国	8	✓	✓		
アンティグア・バーブーダ	8	✓			
アンドラ公国	6	✓			
イエメン共和国	8	✓			
イギリス	6	✓	✓	✓	✓
イスラエル国	7	✓	✓		
イタリア共和国	6	✓	✓	✓	✓
イラク共和国	8	✓			
イラン・イスラム共和国	8	✓			
インド	4	✓	✓		
インドネシア共和国	3	✓			
ウガンダ共和国	8	✓	✓		
ウクライナ	8	✓			
ウズベキスタン共和国	8	✓			
ウルグアイ東方共和国	8	✓			
英領バージン諸島	8	✓			
エクアドル共和国	8	✓			
エジプト・アラブ共和国	8	✓	✓	✓	✓
エストニア共和国	6	✓	✓		
エスワティニ王国	8	✓			
エチオピア連邦民主共和国	8	✓			
エリトリア国	8	✓			
エルサルバドル共和国	8	✓	✓		
オーストラリア連邦	4	✓	✓	✓	✓
オーストリア共和国	6	✓	✓	✓	✓
オマーン国	8	✓	✓	✓	
オランダ王国	6	✓	✓	✓	✓
ガーナ共和国	8	✓	✓		
カーボヴェルデ共和国	8	✓			
ガーンジー島	6	✓	✓		✓
ガイアナ共和国	8	✓			
カザフスタン共和国	8	✓	✓	✓	✓
カタール国	8	✓	✓		✓
カナダ	5	✓	✓		
カナリア諸島	8	✓			
ガボン共和国	8	✓	✓		
カメルーン共和国	8	✓	✓		
ガンビア共和国	8	✓			
カンボジア王国	4	✓	✓		
北マケドニア共和国	6	✓			
北マリアナ諸島	8	✓			
北朝鮮	-	✓			
ギニアビサウ共和国	8	✓			
ギニア共和国	8	✓	✓		
キプロス共和国	6	✓	✓		
キューバ共和国	8	✓			
キュラソー島	8	✓			

国・地域	区分	DHL Express Worldwide	DHL Express 12:00	DHL Express 10:30	DHL Express 9:00
ギリシャ共和国	6	✓	✓		
キリバス共和国	8	✓			
キルギス共和国	8	✓			
グアテマラ共和国	8	✓	✓		
グアドループ島	8	✓			
グアム島	8	✓			
クウェート国	8	✓	✓	✓	✓
クック諸島	8	✓			
グリーンランド	8	✓			
グレナダ	8	✓			
クロアチア共和国	6	✓			
ケイマン諸島	8	✓			
ケニア共和国	8	✓	✓		
コートジボワール共和国	8	✓	✓		
コスタリカ共和国	8	✓	✓		
コソボ共和国	6	✓			
コモロ連合	8	✓			
コロンビア共和国	8	✓	✓		
コンゴ共和国	8	✓			
コンゴ民主共和国	8	✓	✓		
サウジアラビア王国	8	✓	✓		✓
サモア独立国	8	✓			
サントメ・プリンシペ民主共和国	8	✓			
ザンビア共和国	8	✓	✓		
サンマリノ共和国	6	✓			
シエラレオネ共和国	8	✓			
ジブチ共和国	8	✓			
ジブラルタル	6	✓			
ジャージー島	6	✓			
ジャマイカ	8	✓			
ジョージア	8	✓			
シリア・アラブ共和国	8	✓			
シンガポール共和国	3	✓	✓	✓	✓
シント・ユースタティウス島	8	✓			
ジンバブエ共和国	8	✓			
スイス連邦	6	✓	✓	✓	✓
スウェーデン王国	6	✓	✓	✓	✓
スーダン共和国	8	✓			
スペイン	6	✓	✓	✓	✓
スリナム共和国	8	✓			
スリランカ民主社会主義共和国	8	✓			
スロバキア共和国	6	✓	✓	✓	✓
スロベニア共和国	6	✓	✓	✓	
セーシェル共和国	8	✓			
赤道ギニア共和国	8	✓			
セネガル共和国	8	✓			
セルビア共和国	6	✓			
セント・バーセレミイ	8	✓			
セントキッツ島	8	✓			
セントビンセント島	8	✓			
セントヘレナ	8	✓			
セントマーチン島	8	✓			
セントルシア	8	✓			
ソマリア ハルゲイサ	8	✓			
ソマリア連邦共和国	8	✓			
ソロモン諸島	8	✓			
タークス・カイコス諸島	8	✓			
タイ王国	3	✓	✓		✓
大韓民国	1	✓	✓		

配達所要日数および配達時間指定サービスの対応有無につきましては dct.dhl.com にてご参照いただけます。寸法超過の場合、特別手配が必要となりますので事前に担当営業までお問い合わせください。

料金表

グローバルネットワーク
持続可能な輸送を目指して
サービス
発送方法
デジタルソリューション

● 料金表

輸送料金の計算 オプションサービス サーチャージ 通関サービス 仕向地・発送地別料金区分表 輸出サービス 輸入サービス

⇒ 仕向地・発送地別料金区分表

国・地域	区分	DHL Express Worldwide	DHL Express 12:00	DHL Express 10:30	DHL Express 9:00
台湾	1	✓	✓		✓
タジキスタン共和国	8	✓			
タヒチ島	8	✓			
タンザニア連合共和国	8	✓			
チェコ共和国	6	✓	✓	✓	✓
チャド共和国	8	✓			
中央アフリカ共和国	8	✓			
中華人民共和国	2	✓	✓	✓	
チュニジア共和国	8	✓			
チリ共和国	8	✓	✓		
ツバル	8	✓			
デンマーク王国	6	✓	✓	✓	✓
ドイツ連邦共和国	6	✓	✓	✓	✓
トーゴ共和国	8	✓			
ドミニカ共和国	8	✓			
ドミニカ国	8	✓			
トリニダード・トバゴ共和国	8	✓			
トルクメニスタン	8	✓			
トルコ共和国	6	✓	✓		
トンガ王国	8	✓			
ナイジェリア連邦共和国	8	✓	✓		
ナウル共和国	8	✓			
ナミビア共和国	8	✓	✓		
ニウエ島	8	✓			
ニカラグア共和国	8	✓	✓		
ニジェール共和国	8	✓			
日本	-	✓	✓		
ニューカレドニア島	8	✓			
ニュージーランド	4	✓	✓		✓
ネービス島	8	✓			
ネパール連邦民主共和国	8	✓			
ノルウェー王国	6	✓	✓		
バーレーン王国	8	✓	✓	✓	
ハイチ共和国	8	✓			
パキスタン・イスラム共和国	8	✓	✓		
パチカン	6	✓			
パナマ共和国	8	✓	✓		
パナアツ共和国	8	✓			
パハマ国	8	✓			
パプアニューギニア独立国	4	✓			
バミューダ諸島	8	✓			
パラオ共和国	8	✓			
パラグアイ共和国	8	✓	✓		
バルバドス	8	✓			
ハンガリー	6	✓	✓	✓	
バングラデシュ人民共和国	4	✓			
東ティモール民主共和国	8	✓			
フィジー共和国	4	✓			
フィリピン共和国	3	✓	✓		✓
フィンランド共和国	6	✓	✓		
ブータン王国	4	✓			
ペルト・リコ	8	✓			
フェロー諸島	8	✓			
フォークランド諸島	8	✓			
ブラジル連邦共和国	8	✓	✓		
フランス共和国	6	✓	✓	✓	
フランス領ギアナ	8	✓			
ブルガリア共和国	6	✓	✓	✓	

国・地域	区分	DHL Express Worldwide	DHL Express 12:00	DHL Express 10:30	DHL Express 9:00
ブルキナファソ	8	✓	✓		
ブルネイ・ダルサラーム国	3	✓			
ブルンジ共和国	8	✓			
米領バージン諸島	8	✓			
ベトナム社会主義共和国	3	✓	✓		
ベナン共和国	8	✓			
ベネズエラ・ボリバル共和国	8	✓			
ベラルーシ共和国	8	✓			
ベリーズ	8	✓			
ベルー共和国	8	✓	✓		
ベルギー王国	6	✓	✓	✓	✓
ポーランド共和国	6	✓	✓	✓	✓
ボスニア・ヘルツェゴビナ	6	✓			
ボツワナ共和国	8	✓	✓		
ボネール島	8	✓			
ボリビア多民族国	8	✓			
ボルトガル共和国	6	✓	✓	✓	
香港	2	✓	✓		✓
ホンジュラス共和国	8	✓	✓		
マーシャル諸島共和国	8	✓			
マカオ	2	✓	✓		
マダガスカル共和国	8	✓	✓		
マヨット島	8	✓			
マラウイ共和国	8	✓			
マリ共和国	8	✓			
マルタ共和国	6	✓			
マルティニーク島	8	✓			
マレーシア	3	✓	✓		✓
ミクロネシア連邦	8	✓			
南アフリカ共和国	8	✓	✓		✓
南スーダン共和国	8	✓			
ミャンマー連邦共和国	4	✓			
メキシコ合衆国	5	✓	✓		
モーリシャス共和国	8	✓	✓		
モリタニア・イスラム共和国	8	✓			
モザンビーク共和国	8	✓	✓		
モナコ公国	6	✓			
モルディブ共和国	8	✓			
モルドバ共和国	8	✓			
モロッコ王国	8	✓	✓		
モンゴル国	8	✓			
モンセラット	8	✓			
モンテネグロ	6	✓	✓		
ヨルダン・ハシェミット王国	8	✓	✓		✓
ラオス人民民主共和国	4	✓			
ラトビア共和国	6	✓	✓		
リトアニア共和国	6	✓	✓	✓	
リビア	8	✓			
リヒテンシュタイン公国	6	✓			
リベリア共和国	8	✓			
ルーマニア	6	✓	✓		
ルクセンブルク大公国	6	✓	✓	✓	✓
ルワンダ共和国	8	✓			
レソト王国	8	✓	✓		
レバノン共和国	8	✓	✓	✓	✓
レユニオン島	8	✓			
ロシア連邦	8	✓			

配達所要日数および配達時間指定サービスの対応有無につきましては dct.dhl.com にてご参照いただけます。寸法超過の場合、特別手配が必要となりますので事前に担当営業までお問い合わせください。

料金表

グローバルネットワーク
持続可能な輸送を目指して
サービス
発送方法
デジタルソリューション
● 料金表

輸送料金の計算 オプションサービス サーチャージ 通関サービス 仕向地・
発送地別料金区分表 輸出サービス 輸入サービス

輸出サービス料金表 (免税)

DHL EXPRESS WORLDWIDE

重量 kg	区分 1	区分 2	区分 3	区分 4	区分 5	区分 6	区分 7	区分 8
書類 (2kg以下)								
0.5	7,870	8,110	9,840	10,950	16,150	12,240	18,700	18,920
1	9,690	10,100	12,120	13,740	18,770	18,520	25,070	25,310
1.5	11,070	11,460	14,090	16,360	21,400	22,840	31,440	31,700
2	12,450	12,820	16,060	18,980	24,030	27,160	37,810	38,090
非書類、書類 (2.5kg以上)								
0.5	11,930	12,140	13,300	13,700	21,200	16,910	34,630	35,060
1	13,550	13,830	15,280	16,960	22,160	22,200	41,000	41,450
1.5	15,170	15,520	17,260	20,110	23,510	27,490	47,370	47,840
2	16,790	17,210	19,240	23,260	24,860	32,780	53,740	54,230
2.5	18,270	18,740	21,500	26,550	28,400	38,070	60,110	60,620
3	19,880	20,380	23,940	29,540	33,020	42,890	65,100	65,610
3.5	21,490	22,020	26,380	32,530	37,640	47,710	70,090	70,600
4	23,100	23,660	28,820	35,520	42,260	52,530	75,080	75,590
4.5	24,710	25,300	31,260	38,510	46,880	57,350	80,070	80,580
5	26,320	26,940	33,700	41,500	51,500	62,170	85,060	85,570
5.5	27,150	27,770	34,530	43,020	52,710	64,860	88,080	89,670
6	27,980	28,600	35,360	44,540	53,920	67,550	91,100	93,770
6.5	28,810	29,430	36,190	46,060	55,130	70,240	94,120	97,870
7	29,640	30,260	37,020	47,580	56,340	72,930	97,140	101,970
7.5	30,470	31,090	37,850	49,100	57,550	75,620	100,160	106,070
8	31,300	31,920	38,680	50,620	58,760	78,310	103,180	110,170
8.5	32,130	32,750	39,510	52,140	59,970	81,000	106,200	114,270
9	32,960	33,580	40,340	53,660	61,180	83,690	109,220	118,370
9.5	33,790	34,410	41,170	55,180	62,390	86,380	112,240	122,470
10	34,620	35,240	42,000	56,700	63,600	89,070	115,260	126,570
11	36,080	36,760	43,320	58,800	66,160	91,670	124,100	134,790
12	37,540	38,280	44,640	60,900	68,720	94,270	132,940	143,010
13	39,000	39,800	45,960	63,000	71,280	96,870	141,780	151,230
14	40,460	41,320	47,280	65,100	73,840	99,470	150,620	159,450
15	41,920	42,840	48,600	67,200	76,400	102,070	159,460	167,670
16	43,380	44,360	49,920	69,300	78,960	104,670	168,300	175,890
17	44,840	45,880	51,240	71,400	81,520	107,270	177,140	184,110
18	46,300	47,400	52,560	73,500	84,080	109,870	185,980	192,330

料金表

グローバルネットワーク
持続可能な輸送を目指して
サービス
発送方法
デジタルソリューション
● 料金表

輸送料金の計算	オプションサービス	サーチャージ	通関サービス	仕向地・ 発送地別料金区分表	輸出サービス	輸入サービス
---------	-----------	--------	--------	-------------------	--------	--------

輸出サービス料金表(免税)

➡ DHL EXPRESS WORLDWIDE

重量 kg	区分 1	区分 2	区分 3	区分 4	区分 5	区分 6	区分 7	区分 8
19	47,760	48,920	53,880	75,600	86,640	112,470	194,820	200,550
20	49,220	50,440	55,200	77,700	89,200	115,070	203,660	208,770
21	50,620	52,780	57,680	80,780	92,540	119,730	210,520	216,630
22	52,020	55,120	60,160	83,860	95,880	124,390	217,380	224,490
23	53,420	57,460	62,640	86,940	99,220	129,050	224,240	232,350
24	54,820	59,800	65,120	90,020	102,560	133,710	231,100	240,210
25	56,220	62,140	67,600	93,100	105,900	138,370	237,960	248,070
26	57,620	64,480	70,080	96,180	109,240	143,030	244,820	255,930
27	59,020	66,820	72,560	99,260	112,580	147,690	251,680	263,790
28	60,420	69,160	75,040	102,340	115,920	152,350	258,540	271,650
29	61,820	71,500	77,520	105,420	119,260	157,010	265,400	279,510
30	63,220	73,840	80,000	108,500	122,600	161,670	272,260	287,370
40	77,620	86,240	93,500	133,100	164,100	201,070	331,960	347,670
50	92,020	98,640	107,000	157,700	205,600	240,470	391,660	407,970
60	106,420	111,040	120,500	182,300	247,100	279,870	451,360	468,270
70	120,820	123,440	134,000	206,900	288,600	319,270	511,060	528,570
加算料金 (0.5kg 毎)								
10 以上	730	760	660	1,050	1,280	1,300	4,420	4,110
20 以上	700	1,170	1,240	1,540	1,670	2,330	3,430	3,930
加算料金 (1.0kg 毎)								
30.1 - 70.0	1,440	1,240	1,350	2,460	4,150	3,940	5,970	6,030
70.1 - 300.0	2,000	2,040	2,190	3,660	4,230	4,340	7,380	7,770
300.1 - 3,000*	2,090	2,110	2,260	3,930	4,530	4,650	7,590	8,000

DHL Express 12:00 – 最短で翌営業日の正午12時までの配達を保証
DHL Express Worldwideに800円 (免税)の追加料金が必要です。

DHL Express 10:30 – 最短で翌営業日の午前10時30分までの配達を保証
DHL Express Worldwideに1,700円 (免税)の追加料金が必要です。

DHL Express 9:00 – 最短で翌営業日の午前9時までの配達を保証
DHL Express Worldwideに5,500円 (免税)の追加料金が必要です。

請求重量は30kgまでは0.5kg毎、それ以降は1kg毎に切り上げとなります。1梱包あたりの重量は0.5kg毎に切り上げとなります。

DHL Expressは、運送約款 (以下「運送約款」という) に従って、上記サービスをご提供しています。運送約款の全文は、mydhl.express.dhlをご覧ください。
お客様におかれては DHL への輸送ご依頼の前に運送約款の内容を十分ご確認いただけますようお願いいたします。

*DHL Expressでは、運送状1枚あたり3,000kg、1梱包あたり1,000kg又は一辺が300cmのいずれかを超える、もしくは、梱包基準に沿っていない貨物が含まれる場合、受託をお断りしています。詳細は弊社HP mydhl.express.dhl の「梱包に関するガイド一覧」をご参照ください。上記は30日前予告により変更できるものとします。

料金表

- グローバルネットワーク
- 持続可能な輸送を目指して
- サービス
- 発送方法
- デジタルソリューション
- 料金表

輸送料金の計算	オプションサービス	サーチャージ	通関サービス	仕向地・ 発送地別料金区分表	輸出サービス	輸入サービス
---------	-----------	--------	--------	-------------------	--------	--------

輸入サービス料金表 (免税)

DHL EXPRESS WORLDWIDE IMPORT

重量 kg	区分 1	区分 2	区分 3	区分 4	区分 5	区分 6	区分 7	区分 8
書類 (2kg以下)								
0.5	7,870	8,110	9,840	10,950	16,150	12,240	18,700	18,920
1	9,690	10,100	12,120	13,740	18,770	18,520	25,070	25,310
1.5	11,070	11,460	14,090	16,360	21,400	22,840	31,440	31,700
2	12,450	12,820	16,060	18,980	24,030	27,160	37,810	38,090
非書類、書類 (2.5kg以上)								
0.5	11,930	12,140	13,300	13,700	21,200	16,910	34,630	35,060
1	13,550	13,830	15,280	16,960	22,160	22,200	41,000	41,450
1.5	15,170	15,520	17,260	20,110	23,510	27,490	47,370	47,840
2	16,790	17,210	19,240	23,260	24,860	32,780	53,740	54,230
2.5	18,270	18,740	21,500	26,550	28,400	38,070	60,110	60,620
3	19,880	20,380	23,940	29,540	33,020	42,890	65,100	65,610
3.5	21,490	22,020	26,380	32,530	37,640	47,710	70,090	70,600
4	23,100	23,660	28,820	35,520	42,260	52,530	75,080	75,590
4.5	24,710	25,300	31,260	38,510	46,880	57,350	80,070	80,580
5	26,320	26,940	33,700	41,500	51,500	62,170	85,060	85,570
5.5	27,150	27,770	34,530	43,020	52,710	64,860	88,080	89,670
6	27,980	28,600	35,360	44,540	53,920	67,550	91,100	93,770
6.5	28,810	29,430	36,190	46,060	55,130	70,240	94,120	97,870
7	29,640	30,260	37,020	47,580	56,340	72,930	97,140	101,970
7.5	30,470	31,090	37,850	49,100	57,550	75,620	100,160	106,070
8	31,300	31,920	38,680	50,620	58,760	78,310	103,180	110,170
8.5	32,130	32,750	39,510	52,140	59,970	81,000	106,200	114,270
9	32,960	33,580	40,340	53,660	61,180	83,690	109,220	118,370
9.5	33,790	34,410	41,170	55,180	62,390	86,380	112,240	122,470
10	34,620	35,240	42,000	56,700	63,600	89,070	115,260	126,570
11	36,080	36,760	43,320	58,800	66,160	91,670	124,100	134,790
12	37,540	38,280	44,640	60,900	68,720	94,270	132,940	143,010
13	39,000	39,800	45,960	63,000	71,280	96,870	141,780	151,230
14	40,460	41,320	47,280	65,100	73,840	99,470	150,620	159,450
15	41,920	42,840	48,600	67,200	76,400	102,070	159,460	167,670
16	43,380	44,360	49,920	69,300	78,960	104,670	168,300	175,890
17	44,840	45,880	51,240	71,400	81,520	107,270	177,140	184,110
18	46,300	47,400	52,560	73,500	84,080	109,870	185,980	192,330

料金表

- グローバルネットワーク
- 持続可能な輸送を目指して
- サービス
- 発送方法
- デジタルソリューション
- 料金表

輸送料金の計算	オプションサービス	サーチャージ	通関サービス	仕向地・ 発送地別料金区分表	輸出サービス	輸入サービス
---------	-----------	--------	--------	-------------------	--------	--------

輸入サービス料金表(免税)

➡ DHL EXPRESS WORLDWIDE IMPORT

重量 kg	区分 1	区分 2	区分 3	区分 4	区分 5	区分 6	区分 7	区分 8
19	47,760	48,920	53,880	75,600	86,640	112,470	194,820	200,550
20	49,220	50,440	55,200	77,700	89,200	115,070	203,660	208,770
21	50,620	52,780	57,680	80,780	92,540	119,730	210,520	216,630
22	52,020	55,120	60,160	83,860	95,880	124,390	217,380	224,490
23	53,420	57,460	62,640	86,940	99,220	129,050	224,240	232,350
24	54,820	59,800	65,120	90,020	102,560	133,710	231,100	240,210
25	56,220	62,140	67,600	93,100	105,900	138,370	237,960	248,070
26	57,620	64,480	70,080	96,180	109,240	143,030	244,820	255,930
27	59,020	66,820	72,560	99,260	112,580	147,690	251,680	263,790
28	60,420	69,160	75,040	102,340	115,920	152,350	258,540	271,650
29	61,820	71,500	77,520	105,420	119,260	157,010	265,400	279,510
30	63,220	73,840	80,000	108,500	122,600	161,670	272,260	287,370
40	77,620	86,240	93,500	133,100	164,100	201,070	331,960	347,670
50	92,020	98,640	107,000	157,700	205,600	240,470	391,660	407,970
60	106,420	111,040	120,500	182,300	247,100	279,870	451,360	468,270
70	120,820	123,440	134,000	206,900	288,600	319,270	511,060	528,570
加算料金 (0.5kg 毎)								
10 以上	730	760	660	1,050	1,280	1,300	4,420	4,110
20 以上	700	1,170	1,240	1,540	1,670	2,330	3,430	3,930
加算料金 (1.0kg 毎)								
30.1 - 70.0	1,440	1,240	1,350	2,460	4,150	3,940	5,970	6,030
70.1 - 300.0	2,000	2,040	2,190	3,660	4,230	4,340	7,380	7,770
300.1 - 3,000*	2,090	2,110	2,260	3,930	4,530	4,650	7,590	8,000

DHL Express 12:00 – 最短で翌営業日の正午12時までの配達を保証
DHL Express Worldwide Importに800円 (免税)の追加料金が必要です。

請求重量は30kgまでは0.5kg毎、それ以降は1kg毎に切り上げとなります。1梱包あたりの重量は0.5kg毎に切り上げとなります。

DHL Expressは、運送約款 (以下「運送約款」という) に従って、上記サービスをご提供しています。運送約款の全文は、[mydhl.express.dhl](#)をご覧ください。
お客様におかれては DHL への輸送ご依頼の前に運送約款の内容を十分ご確認くださいませようお願いいたします。

*DHL Expressでは、運送状1枚あたり3,000kg、1梱包あたり1,000kg又は一辺が300cmのいずれかを超える、もしくは、梱包基準に沿っていない貨物が含まれる場合、受託をお断りしています。詳細は弊社HP [mydhl.express.dhl](#)「 梱包に関するガイド一覧」をご参照ください。上記は30日前予告により変更できるものとします。

発送準備はできていますか？



お見積もり



0120-39-2580



DHLデジタルアシスタント



メールでのお問い合わせ



DHLサービスポイント検索



DHL ジャパン株式会社
140-0002 東京都品川区東品川1-37-8

2026年1月1日より有効
For public use

本ガイド掲載のサービス内容は、2026年1月1日現在のものです。
予告なく変更する場合がございますので、予めご了承ください。

